



SELETIVO DE ESTÁGIOS – EDITAL Nº 001/2019
HOSPITAL ESTADUAL DIRCEU ARCOVERDE

**Programa de Seleção de Estagiários Extracurriculares
HEDA**

PROVA ESCRITA OBJETIVA

DATA: 07/07/2019
HORÁRIO: 08h às 12h
DURAÇÃO: 04 horas

LEIA ATENTAMENTE AS INSTRUÇÕES ABAIXO

- Para realização dessa prova você receberá este caderno de questões e após 30 minutos de início da prova receberá o cartão resposta.
- Caso o caderno de prova não esteja completo, solicite ao fiscal da sala um outro caderno. Não serão aceitas reclamações posteriores.
- O caderno contará com 10 questões referentes ao setor selecionado no ato da inscrição.
- Para cada questão existe apenas **UMA RESPOSTA CORRETA**.

VOCÊ DEVE:

- Ler cuidadosamente cada uma das questões e escolher a resposta certa.
- Verificar no caderno de prova a alternativa (A, B, C, D e E) correspondente à resposta que você escolheu.
- Preencher no **CARTÃO RESPOSTA** o campo correspondente à alternativa que você escolheu.
- O **CARTÃO RESPOSTA** é o único documento válido para a correção.

Correta	Erradas
<input type="checkbox"/>	<input type="checkbox"/> <input type="checkbox"/> <input checked="" type="checkbox"/>

ATENÇÃO:

- Marque as respostas com caneta esferográfica de tinta **azul** ou **preta** de material transparente.
- Mais de uma alternativa assinalada implicará na anulação da questão.
- Não será permitido ao candidato o uso de telefone celular, máquina calculadora (também em relógios) ou similar, BIP ou qualquer outro tipo de receptor de mensagens, boné ou óculos escuros (ressalvados os casos de expressa recomendação médica, devidamente comprovada).
- Decorrido 01 (uma) hora e meia do início da prova, o candidato poderá levar consigo o caderno de prova.
- Devolver ao Fiscal da sala, o seu **CARTÃO RESPOSTA**, devidamente assinado.
- Os três últimos candidatos só poderão sair da sala juntos, após assinatura da ata de sala.



SELETIVO DE ESTÁGIOS – EDITAL Nº 001/2019
HOSPITAL ESTADUAL DIRCEU ARCOVERDE

**Programa de Seleção de Estagiários Extracurriculares
HEDA**

PROVA ESCRITA OBJETIVA

DATA: 07/07/2019
HORÁRIO: 08h às 12h
DURAÇÃO: 04 horas

LEIA ATENTAMENTE AS INSTRUÇÕES ABAIXO

- Para realização dessa prova você receberá este caderno de questões e após 30 minutos de início da prova receberá o cartão resposta.
- Caso o caderno de prova não esteja completo, solicite ao fiscal da sala um outro caderno. Não serão aceitas reclamações posteriores.
- O caderno contará com 10 questões referentes ao setor selecionado no ato da inscrição.
- Para cada questão existe apenas **UMA RESPOSTA CORRETA**.

VOCÊ DEVE:

- Ler cuidadosamente cada uma das questões e escolher a resposta certa.
- Verificar no caderno de prova a alternativa (A, B, C, D e E) correspondente à resposta que você escolheu.
- Preencher no **CARTÃO RESPOSTA** o campo correspondente à alternativa que você escolheu.
- O **CARTÃO RESPOSTA** é o único documento válido para a correção.

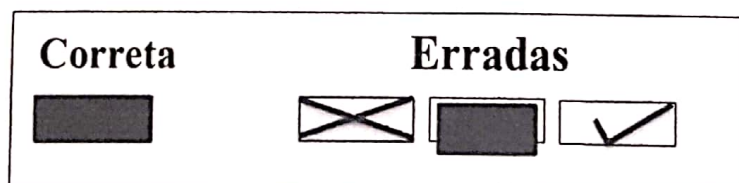

ATENÇÃO:

- Marque as respostas com caneta esferográfica de tinta azul ou preta de material transparente.
- Mais de uma alternativa assinalada implicará na anulação da questão.
- Não será permitido ao candidato o uso de telefone celular, máquina calculadora (também em relógios) ou similar, BIP ou qualquer outro tipo de receptor de mensagens, boné ou óculos escuros (ressalvados os casos de expressa recomendação médica, devidamente comprovada).
- Decorrido 01 (uma) hora e meia do início da prova, o candidato poderá levar consigo o caderno de prova.
- Devolver ao Fiscal da sala, o seu **CARTÃO RESPOSTA**, devidamente assinado.
- Os três últimos candidatos só poderão sair da sala juntos, após assinatura da ata de sala.

UTI

1- Paciente de 23 anos, vítima de acidente automobilístico, traumatismo crânio-encefálico (TCE) grave, sendo encaminhado para o Centro Cirúrgico para instalação de cateter de monitorização de pressão intracraniana (PIC) e craniectomia. Assinale a alternativa correta sobre os cuidados de enfermagem em pacientes neurocríticos.

- a) A cabeceira do leito deve ser mantida em 0 grau para evitar cefaleia
- b) Pupilas isocóricas com fotorreação positiva são sinais de alterações neurológicas.
- c) A cabeceira do leito deve ser mantida acima de 30 graus para evitar aumento da PIC .
- d) Manter a PIC acima de 40 mmHg para melhora da perfusão sinovial.
- e) Pressão Arterial invasiva não é necessária, pois monitoramos a PIC.

2- Qual a indicação para uso de noradrenalina?

- a) Sedação
- b) Analgesia.
- c) Hipoglicemia.
- d) Hipertensão.
- e) Hipotensão.

3- O balanço hídrico é o controle do saldo entre líquidos (volumes) administrados e líquidos eliminados. Sobre o balanço positivo é correto afirmar que:

- a) O volume eliminado é menor do que o administrado.
- b) O volume administrado é menor do que o eliminado.
- c) O volume eliminado é igual ao administrado.
- d) Há perda excessiva de líquidos.
- e) O organismo perde todos os líquidos administrados.

4- A escala de coma de Glasgow é um método confiável para avaliar o nível de consciência da pessoa, principalmente após um trauma encefálico. É composta da avaliação dos três parâmetros:

- a) Resposta verbal, reflexo de Moro e resposta motora.
- b) Resposta motora, resposta verbal e abertura ocular.
- c) Reflexo vagal, reflexo ciliar e resposta motora.
- d) Reflexo palpebral, resposta reflexa e reação pupilar.
- e) Reflexo pupilar, reflexo tendinoso e movimentos oculares.

5- Paciente está internada na UTI do Hospital das Clínicas em estado grave decorrente de um AVC hemorrágico. Um dos cuidados de enfermagem para pacientes graves é manter o umedecimento das córneas, para evitar:

- a) Isotonização.
- b) Desidratação.
- c) Raquionização.

- d) Ceratinização.
- e) Hiperidratação.

6- Coma é a impossibilidade de acordar o paciente mesmo com estímulos intensos. Com relação aos procedimentos frente a este tipo de situação, a prioridade é

- a) Estabilizar via aérea.
- b) Mobilizar a coluna cervical.
- c) Oferecer oxigênio.
- d) Administrar glicose EV.
- e) Realizar exames.

7- A Escala de Coma de Glasgow (ECG), utilizada para avaliar a função do Sistema Nervoso Central, é composta de padrões de avaliação, e seus valores variam entre 3-15, sendo o valor menor caracterizado pelo pior resultado.

Sobre a Escala de Coma de Glasgow, assinale a alternativa correta:

- a) Os padrões de avaliação da ECG são abertura ocular, reação pupilar e resposta verbal.
- b) O escore menor ou igual a 8 (oito) é considerado coma e tem indicação de intubação das vias aéreas.
- c) Classifica o paciente em categorias numéricas que vão de 1(um) a 15 (quinze).
- d) Foi realizada para estratificar qualquer tipo de paciente.

8- São medidas fundamentais para a prevenção das pneumonias hospitalares e da mortalidade, relacionadas à ventilação mecânica:

- a) Manter os pacientes com a cabeceira elevada entre 5° e 10°.
- b) Utilizar o sistema de sucção aberto na aspiração de secreções das vias respiratórias.
- c) Manter secreções acima do balonete (subglótica) para evitar tamponamento.
- d) Avaliar sudação e mantê-la sempre que possível para evitar aspiração.
- e) Realizar higiene oral com antissépticos (clorexidina veículo oral 0,12% ou 0,2%).

9- São fatores que afetam o balanço hídrico de um paciente, exceto:

- a) Dieta.
- b) Peso.
- c) Idade.
- d) Condições clínicas.

10- O técnico de enfermagem, ao administrar uma infusão de noradrenalina, deve ter o seguinte cuidado:

- a) Garantir acesso venoso periférico.
- b) Utilizar bomba infusora, preferencialmente.
- c) Monitorar a pressão arterial após 60 minutos da infusão iniciada.
- d) Interromper a infusão a cada aplicação de medicação na mesma via.